

CNES



TUTORIAL PARA CADASTRO DO TELESSAÚDE NO CNES

Secretaria da
Saúde



TUTORIAL PARA CADASTRO DO TELESSAÚDE NO CNES

1. Selecione a opção **CADASTROS** e depois selecionar **ESTABELECIMENTOS**



2. Clique na opção **ALTERAR** (conforme tela abaixo)

Deverá ser selecionada o ESTABELECIMENTO DE SAÚDE na qual foi implantado o serviço de Telessaúde (dê dois cliques, após os dois cliques os dados do estabelecimento preenche toda a tela abaixo), conforme segue o exemplo abaixo.

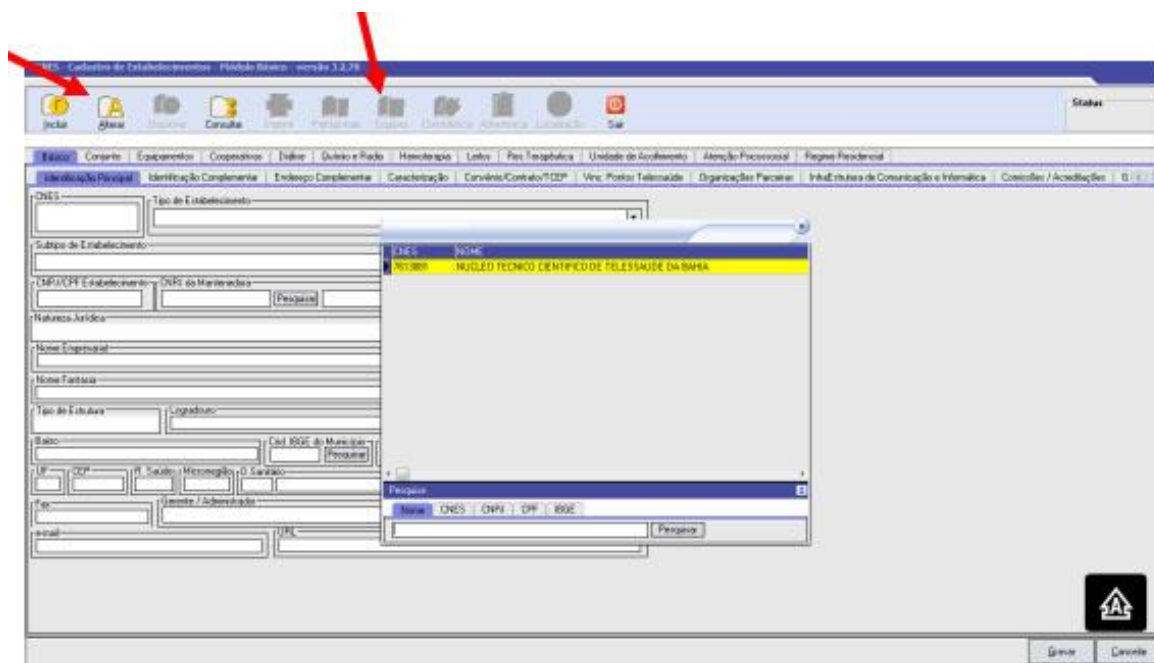

3. Clique na opção **CONJUNTO**

SCMS - Cadastro de Estabelecimentos - Módulo Básico - versão 3.2.70

Inicio | Home | Desktop | Consultar | Impressão | Profissionais | Equipos | Consultas | Admissões | Localização | Sair

CAES 972877 - NÚCLEO TECNICO CENTRICO DE TELESAUDE DA BAHIA - Atualizado em 21/03/2017

Básico | Equipamentos | Cooperativas | Dútils | Dútils e Rádio | Históricas | Leitos | Res. Terapêutica | Unidade de Acolhimento | Atenção Psicossocial | Regime Residencial

Identificação Básica | Identificação Complementar | Endereço Complementar | Caracterização | Comissão/Comiss/TCEP | Vinc. Pontos | Teleatendimento | Organizações Parceiras | Intercâmbios de Comunicação e Informática | Contatos / Acreditações | B | < | >

CNES: 7613881 | Tipo de Estabelecimento: [Selecionado]

Subtipo de Estabelecimento: 003 NUCLEO TECNICO CENTRICO DE TELESAUDE PROG NAC TELESAUDE BRASIL PEDES | [Outra dada] | [Cadastro Online]

CNPJ/CNP: Estabelecimento - CNPJ da Matriz: 13.937.131/0001-40 | Pesquisa: BAHIA SECRETARIA DE SAUDE DO ESTADO

Natureza Jurídica: 102-3 - ORGANIZACAO PUBLICA DO PODER EXECUTIVO ESTADUAL DO DISTRITO FEDERAL | [Código] | [Natureza Jurídica]

Nome Especial: SAÚDE SEGRE TAPAS DO SAUDE DO ESTADO

Nome Fantasia: NUCLEO TECNICO CENTRICO DE TELESAUDE DA BAHIA

Tipo de Estab.: IM - IMPEL | Logradouro: RUA LUIS VIANA RUA 4 AVENIDA LAZAR B | Bairro: CAL. RUA DE MARACÁS 73746 | Município: SALVADOR

UF: BA | CEP: 41740-001 | Fone: | Fax: | e-mail: [E-mail] | Site: [Site]

Gerente / Administrado: [Nome] | Pesquisa: | Responsável Técnico: [Nome] | Pesquisa: | [Outros dados]

Salvar | Cancelar

4. Clique na opção **SERVIÇOS ESPECIALIZADOS**

SCMS - Cadastro de Estabelecimentos - Módulo Consultas - versão 3.2.70

Inicio | Home | Desktop | Consultar | Impressão | Profissionais | Equipos | Consultas | Admissões | Localização | Sair

CAES 972877 - NÚCLEO TECNICO CENTRICO DE TELESAUDE DA BAHIA - Atualizado em 21/03/2017

Básico | Equipamentos | Cooperativas | Dútils | Dútils e Rádio | Históricas | Leitos | Res. Terapêutica | Unidade de Acolhimento | Atenção Psicossocial | Regime Residencial

Instalações Físicas para Atendimentos | Serviços de Apoio | Serviços Especializados

Tipo de Instalação: Subtipo: [Selecionado] | Incluir | Alterar | Excluir seleção

Urgência e Emergência

Ambulatório

Hospitalar

Instalações Físicas Controladas:

Tipo	Descrição	Subtipo	Quantidade	Leitos

Salvar | Cancelar

5. Selecionar a opção **160 – TELECONSULTORIA** e cadastre as opções 001, 002 e 003, conforme exemplos abaixo:

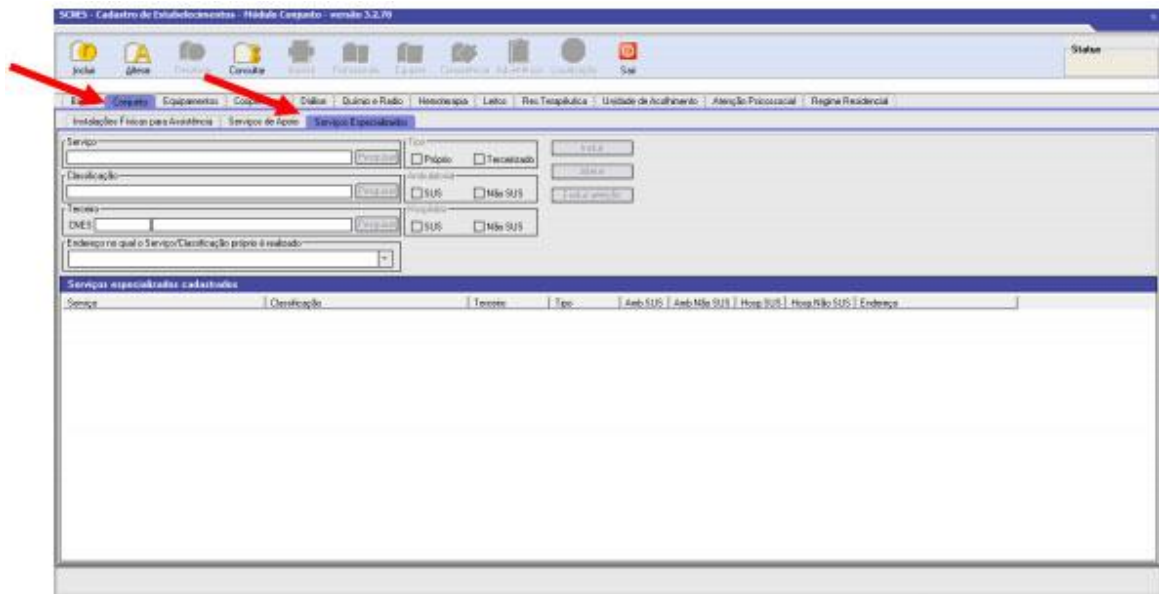

6. Clique em **SERVIÇOS** ↔ **PESQUISAR** – marque todos os campos conforme o **TIPO DE SERVIÇO** e selecione a opção **160 – TELECONSULTORIA**

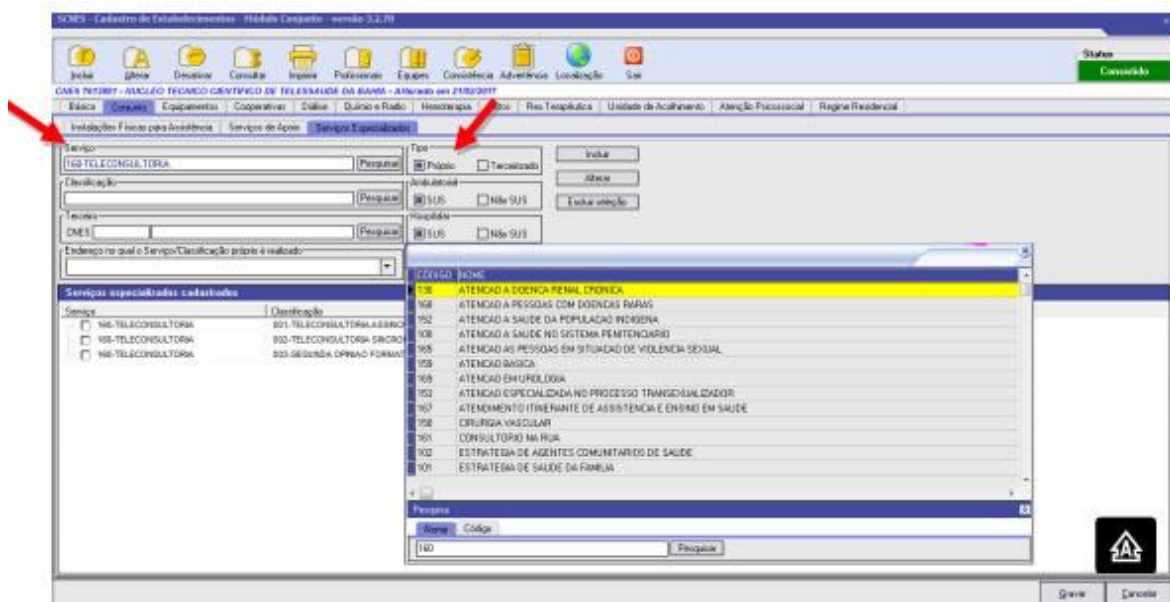

7. Clique em **CLASSIFICAÇÃO** ↔ **PESQUISAR** e cadastre as opções 001, 002 e 003, conforme exemplos abaixo

Atenção: Seguir os passos 6 e 7 para cadastrar cada classificação, depois clique em **INCLUIR**

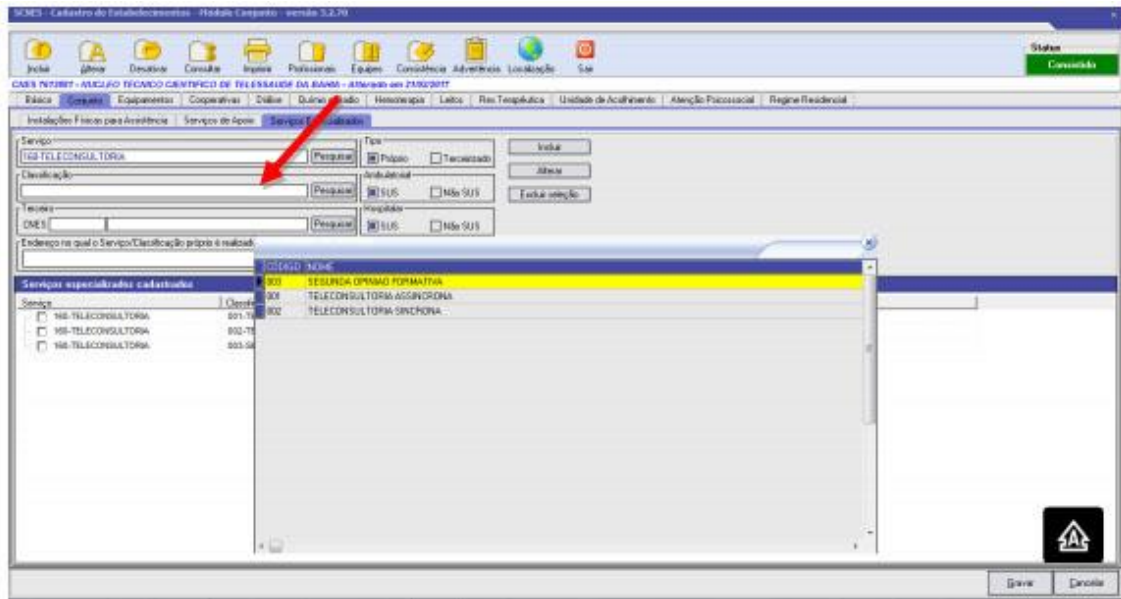

8. Marque todas as opções em **SERVIÇOS ESPECIALIZADOS CADASTRADOS**, clique em **GRAVAR** para finalizar o cadastro, conforme exemplo abaixo:

